

Art.-Nr.: 10.05.02.00152



EMVP 25 24V-DC 3/2 IMP

电磁阀EMVP按照即连即用标准出厂。

可选配件: 排气过滤器, 电磁阀连接线缆, M12连接插座

技术的数据

| 属性 | 价值 |
|---------------------|--------------------|
| 公称尺寸 | 25.00 mm |
| 重量 | 0.680 kg |
| 直流电压 | 24 V - 直流 |
| 压力范围 (操作手柄压力) [bar] | -0.95 ... 0.00 bar |
| 功能阀 | 3/2 通阀 |
| 连接螺纹 | G1"-F |
| 控制阀 | 双先导阀 |
| 0.1 巴时的额定流量 | 90.100 m³/h |

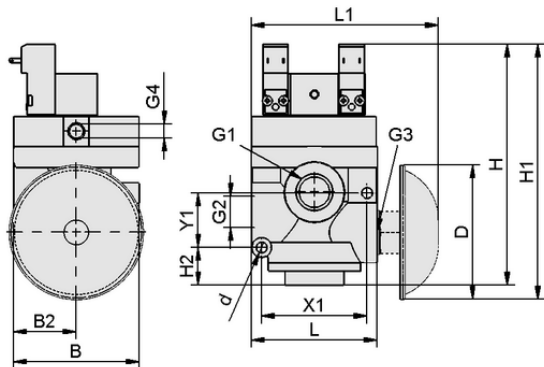

设计参数 EMVP 25 24V-DC 3/2 IMP

设计参数

| 属性 | 价值 |
|--------|-----------|
| 长度 L1 | 132.00 mm |
| 长度 L | 94.00 mm |
| 宽度 B2 | 47.00 mm |
| 宽度 B | 94.00 mm |
| 高度 H1 | 173.80 mm |
| 高度 H2 | 22.00 mm |
| 高度 H | 166.80 mm |
| 外部直径 D | 80.00 mm |
| 内径 d | 8.00 mm |
| 螺纹 G1 | G1"-F |



Art.-Nr.: 10.05.02.00152



技术的数据

| 属性 | 价值 |
|--------------------|--------------------|
| 公称尺寸 | 25.00 mm |
| 耗电量 DC | 7.0 W |
| 重量 | 0.680 kg |
| 关闭时间 | 100.0 ms |
| 直流电压 | 24 V - 直流 |
| 压力范围（操作手柄压力） [bar] | -0.95 ... 0.00 bar |
| 产品系列 | EMVP |
| 控制阀 | 双先导阀 |
| 0.1 巴时的额定流量 | 90.100 m³/h |



更多文件

与文章相关的 CAD 数据和其他文件可在以下网址找到：www.schmalz.net/cn/10.05.02.00152



订单数据 附件 10.05.02.00152

| Typ | 针数 |
|-----------|---------------------------------------|
| 带安装套件的过滤器 | FAS 80x38 G1-AG EMVP 10.05.01.00063 |
| 连接电缆 | ASK B-Form-C 5000 K-3P 21.04.06.00084 |



磨损部件订单数据 10.05.02.00152

| Typ | 针数 |
|------|---------------------------------|
| 易损组件 | VST EMVP 10.05.02.00334 |
| 阀线圈 | SPULE 24V-DC 10.05.02.00341 |
| 插座 | STEC-DOSE-24V-DC 10.05.02.00338 |

WWW.SCHMALZ.NET/CN/10.05.02.00152